LSR.RU

# ЖК «Цивилизация на Неве», дом 4

Срок сдачи: Сдан

Адрес: Невский район, Октябрьская набережная

Станция метро: Улица Дыбенко

## 3-комнатная евро квартира №1114 (1116)

| | | | |
|---|---|---|---|
| Цена со скидкой 16%: | 24 593 250 руб | Подъезд: | 11 |
| Базовая цена: | 29 279 250 руб | Этаж: | 13 |
| Количество комнат | 3 | Всего этажей | 23 |
| Общая площадь | 82.5 м$^2$ | Тип планировки: | 3eM-1-13 |
| | | Отделка: | white box |

Европланировка | Раздельный санузел | Высокие потолки | Видовая

Увеличенные окна

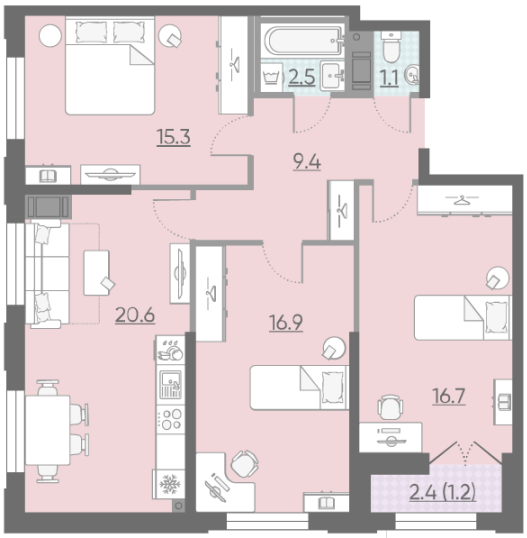

3e 3eM-1 83.70

Информация действительна на 20.04.2025

8 (800) 325-01-01

* Данное предложение не является публичной офертой

LSR.RU

# ЖК «Цивилизация на Неве», дом 4

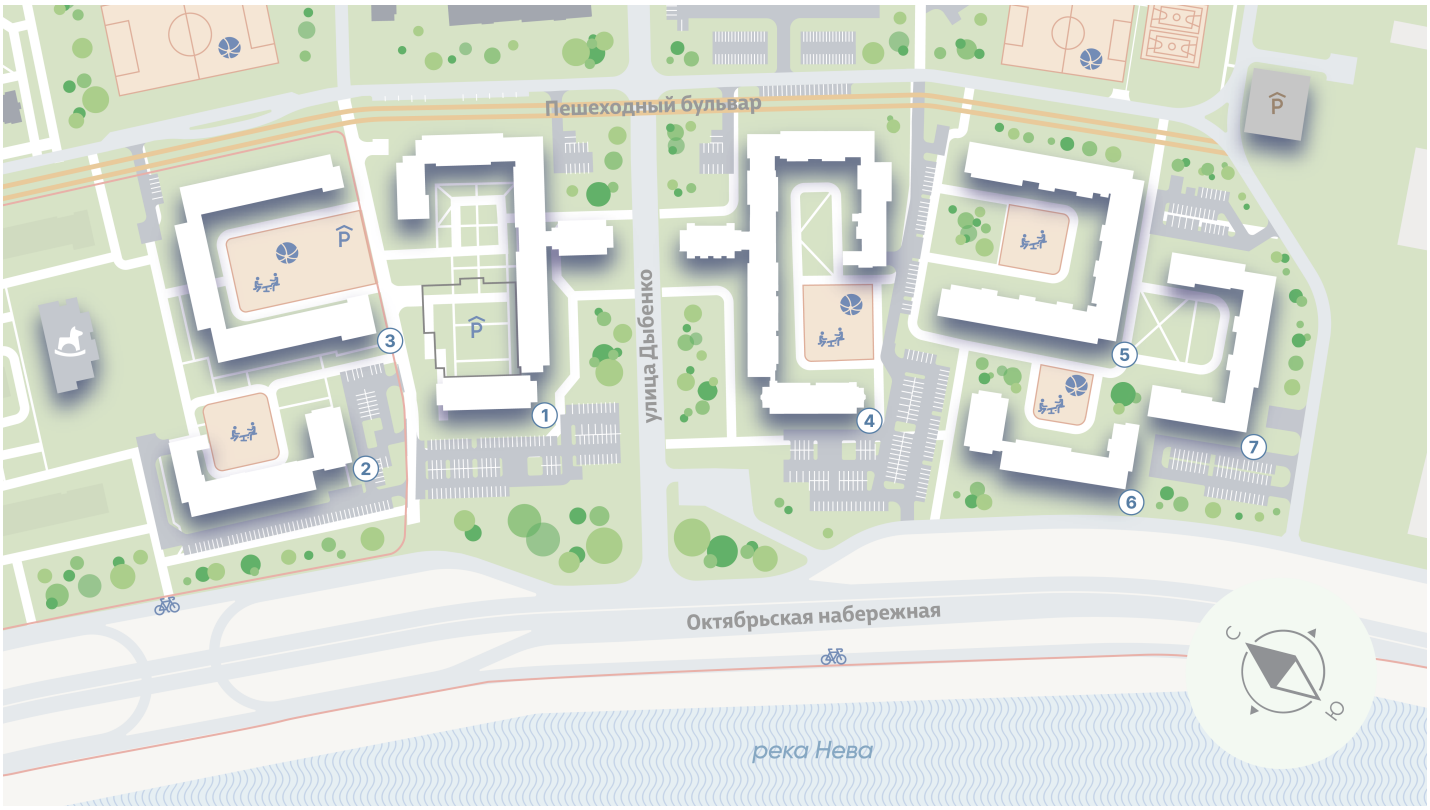


Информация действительна на 20.04.2025

8 (800) 325-01-01

* Данное предложение не является публичной офертой

LSR.RU

# ЖК «Цивилизация на Неве», дом 4

Харизматичный и притягательный проект, расположившийся всего в 7 км от исторического центра Санкт-Петербурга вдоль набережной Невы. Эксклюзивная локация, премиальное качество строительства, разнообразие планировок квартир и гармоничная внутриквартальная среда – для тех, кто не согласен на меньшее.

- зеленые бульвары
- вид на набережную
- закрытые дворы без машин
- школы, детские сады рядом с домом
- эркеры и террасы
- мастер-спальни

Информация действительна на 20.04.2025

8 (800) 325-01-01

* Данное предложение не является публичной офертой

# ЖК «Цивилизация на Неве», дом 4

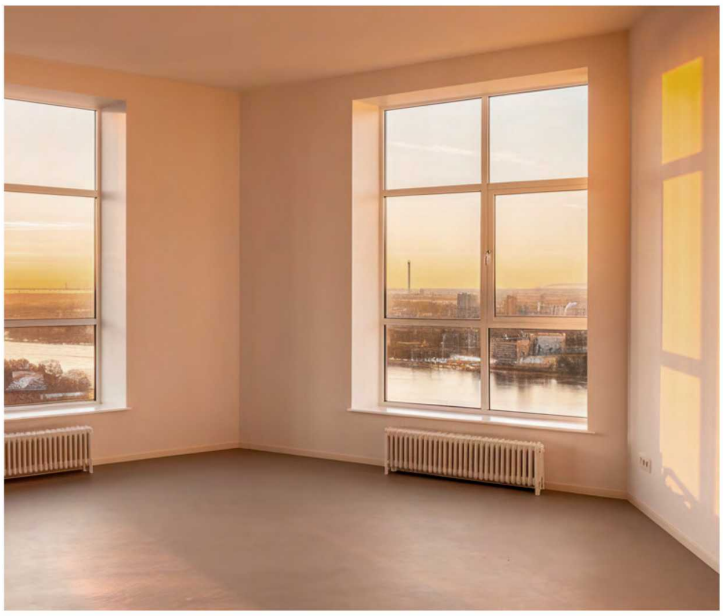

Квартиры с отделкой WHITE BOX

- стены подготовлены для оклейки обоями – штукатурка, шпаклевка, грунтовка
- стены в санузлах подготовлены под укладку керамической плитки
- горизонтальная система отопления
- стальные радиаторы с нижним подключением (скрытая разводка)
- полная разводка электрики
- полы – звукоизоляция и цементная стяжка

Информация действительна на 20.04.2025



* Данное предложение не является публичной офертой